

## Comarca de Villuercas Ibores Jara

Mapa turístico comarcal  
Tourist map / mapa turístico

## Extremadura Rural

## Comarca Villuercas Ibores Jara



Aldeacentenera  
Alía  
Berzocana  
Cabañas del Castillo  
Campillo de Deleitosa  
Cañamero  
Carrascalejo  
Castañar de Ibor  
Deleitosa  
Fresnedoso de Ibor

Garvín  
Guadalupe  
Logrosán  
Navalvillar de Ibor  
Navezuelas  
Peraleda de San Román  
Robledollano  
Valdelacasa de Tajo  
Villar del Pedroso



## Villuercas - Ibores - Jara

En esta comarca se pueden realizar actividades de senderismo, rutas en mountain bike, rutas a caballo, observación de aves, rutas enológicas, rutas micológicas, escalada clásica y deportiva, geocaching, vuelo en globo, pesca deportiva, multiaventura (actividades de entretenimiento, fotografía de naturaleza, ...), entre otras.

### Turismo activo

- Monumento Natural Cueva de Castañar,
- Monfragüe y Las Dehesas del Entorno, ZEPA y ZEPA
- Llanos de Zorita y Embalse de Sierra Brava,
- Embalses de Valdecañas, ZEPA
- Dehesas del Rucacas y Cubiliar, LIC
- Guadalupe, RENPEX
- Corredor Ecológico y de Biodiversidad Río
- Arbol Singular Roble de la Nava, RENPEX
- Arbol Singular Llorera de la Trucha, RENPEX
- RENPEX
- Arbol Singular Castaños de Calabazas, RENPEX
- Geoparque Villuercas-Ibores-Jara

### Patrimonio Natural

- La Hispanidad, Guadalupe

### Fiestas de interés turístico

- Museo Etnográfico de Logrosán, Logrosán
- Museo del Real Monasterio de Nuestra Señora de Guadalupe, Guadalupe
- Museo del Real Monasterio de Nuestra Señora de Logrosán
- Centro de Interpretación de la Historia de las Villuercas, Berzocana
- Centro de Interpretación de la ZEPA Sierra Villuercas-Ibores, Cañamero
- Centro de Interpretación sobre el Monumento Natural Cueva de Castañar, Castañar de Ibor

### Museos y centros de interpretación

- Real Monasterio de Nuestra Señora de Guadalupe, Guadalupe
- El Humilladero, Guadalupe
- Cañamero
- Abrigo rupestre de Cueva Chiquita, Berzocana.
- Parque arqueológico de pinturas rupestres, Iglesia San Juan Bautista, Berzocana
- Granja de Mirabel, Guadalupe
- Granja de Valdehuentas, Guadalupe
- Conjunto Histórico-Artístico, Guadalupe
- Minas de fosforita, Logrosán
- Ruinas arqueológicas San Cristóbal, Logrosán
- Iglesia Parroquial de San Pedro, Villar del Pedroso

### Patrimonio cultural

Alia hasta adentrarse en la provincia de Badajoz. Sobre todo destaca el arte del monasterio de Guadalupe, declarado Patrimonio de la Humanidad, pero no hay que dejar de ver los importantes templos de diversas localidades de la zona, como el de Berzocana, dedicado a San Juan Bautista. Otra singularidad de estos territorios es su pujante naturaleza, con unos picos que recuerdan por su formación geológica los montes Apalaches de los Estados Unidos, con zonas aún vírgenes, y que suponen un territorio casi desconocido de Extremadura. Allí se muestran árboles singulares como la lora de la Trucha (Prunus Iustánica), una especie vegetal del terciario, que se encuentra en Alía; los castaños de Calabazas, en Castañar de Ibor; o el roble de la Nava, en Berzocana. Los amantes de la naturaleza podrán disfrutar de ejemplares muestras de bosques de galería en el Corredor Ecológico y de Biodiversidad Río Guadalupe, que discurre por Guadalupe y

### Recomendaciones

### Qué visitar



## Villuercas Ibores Jara

Mapa turístico comarcal  
Tourist map / mapa turístico

Puntos de información turística / Tourist information / Informações turísticas

### Oficinas de turismo Tourist office / Posto de turismo

**Guadalupe**  
Plaza de Santa María de Guadalupe  
Tlf.: 927 15 42 18  
www.oficinadeturismoguadalupe.blogspot.com

### Emergencias SOS / Emergências

112

Guardia Civil / Police / Polícia  
062

www.geoparquevilluercas.es



www.turismoextremadura.com  
www.extremaduraenunclik.com



### Asociación para la Promoción y el Desarrollo Rural de la Comarca Villuercas Ibores Jara

C/ Zorrilla, 1  
10136 - Cañamero (Cáceres)  
Teléfono: 927/ 36 94 29  
Fax: 927/ 36 91 96  
aprodervi@aprodervi.com.es  
www.aprodervi.com.es

### Red Exremaña de Desarrollo Rural (REDEX)

Avda. Hernán Cortés, 3, bajo 5  
10004 - Cáceres  
Tlf.: 927 62 68 29 / 927 22 45 68  
Fax: 927 62 68 30  
redex@redex.org  
www.redex.org



# Extremadura Rural



Mapa turístico comarcal

La comarca de las Villuercas, Ibores y Jara es conocida por su exuberante y agreste naturaleza, riqueza geológica y entorno privilegiado: la enmarcan varias sierras que suponen la mejor muestra de relieve apalachense de toda España y que forma parte de la Red Europea de Geoparques clasificados por la UNESCO.

Pero junto a la gran variedad natural y a un importante patrimonio en el que sobresale el Monasterio de Guadalupe, declarado Patrimonio de la Humanidad, también se encontrará una riqueza gastronómica como lo demuestran las Denominaciones de Origen con las que cuentan alimentos como la miel, el vino o los quesos de cabra; además de otros productos de gran calidad como cerezas, castañas, setas, exquisitas carnes de caza, roscas de Muégado, o las afamadas morcillas de Guadalupe.

De visita imprescindible las Cuevas de Castañar de Ibor, declaradas Monumento Natural, con impresionantes formaciones calcáreas de estalactitas y estalagmitas.

La calderería en cobre es la máxima exponente de la tradición popular de Guadalupe; asimismo la localidad de Alía es famosa por fabricar mantas traperas de distintos colores.

# Comarca de Villuercas Ibores Jara

[www.aprodervi.com.es](http://www.aprodervi.com.es)



## Carreteras

Roads / Estradas

- Autovías / Auto-estrada
- Nacionales
- National Road Network / Rede Nacional
- Red Básica
- Basic Road Network / Rede Básica
- Red Intercomarcal
- Regional Road network / Rede Regional
- Red Local
- Local Road Network / Rede Local
- Otras carreteras locales
- Other Local Roads / Outras Estradas Locais
- Ferrocarril
- Railroad / Rede Caminho de Ferro

## Puntos de interés turístico

Tourist attractions / Atrações turísticas

- Monumento civil
- Zona arqueológica
- Monumento militar
- Monumento religioso
- Conjunto histórico
- Obras de ingeniería
- Museo o Centro de Interpretación
- Fiesta de Interés Turístico
- Evento cultural
- Patrimonio de la Humanidad
- Oficina de Información Turística
- Geositios\* (Geoparque Villuercas Ibores Jara)
- Área natural protegida
- Árbol singular
- Mirador
- Observación de aves
- Lugar de interés paisajístico
- Ruta de senderismo
- Zona de baño
- Actividades náuticas
- Balneario
- Aeropuerto
- Estación Autobús
- Estación ferrocarril
- Estación de servicio
- Hospedería de turismo
- Parador de turismo
- Alojamiento rural
- Hotel
- Hostal / Pensión
- Camping
- Sede Grupo de Acción Local
- Guardia Civil
- Urgencias sanitarias
- Hospital
- Límite espacio natural protegido
- Natural Park / Parque Natural
- Límite Geoparque Villuercas Ibores Jara

## Rutas

Routes / Rotas

- Via Verde de las Vegas del Guadiana y Las Villuercas
- Camino Real de Guadalupe
- Via Verde de La Jara
- Camino Natural de Las Villuercas

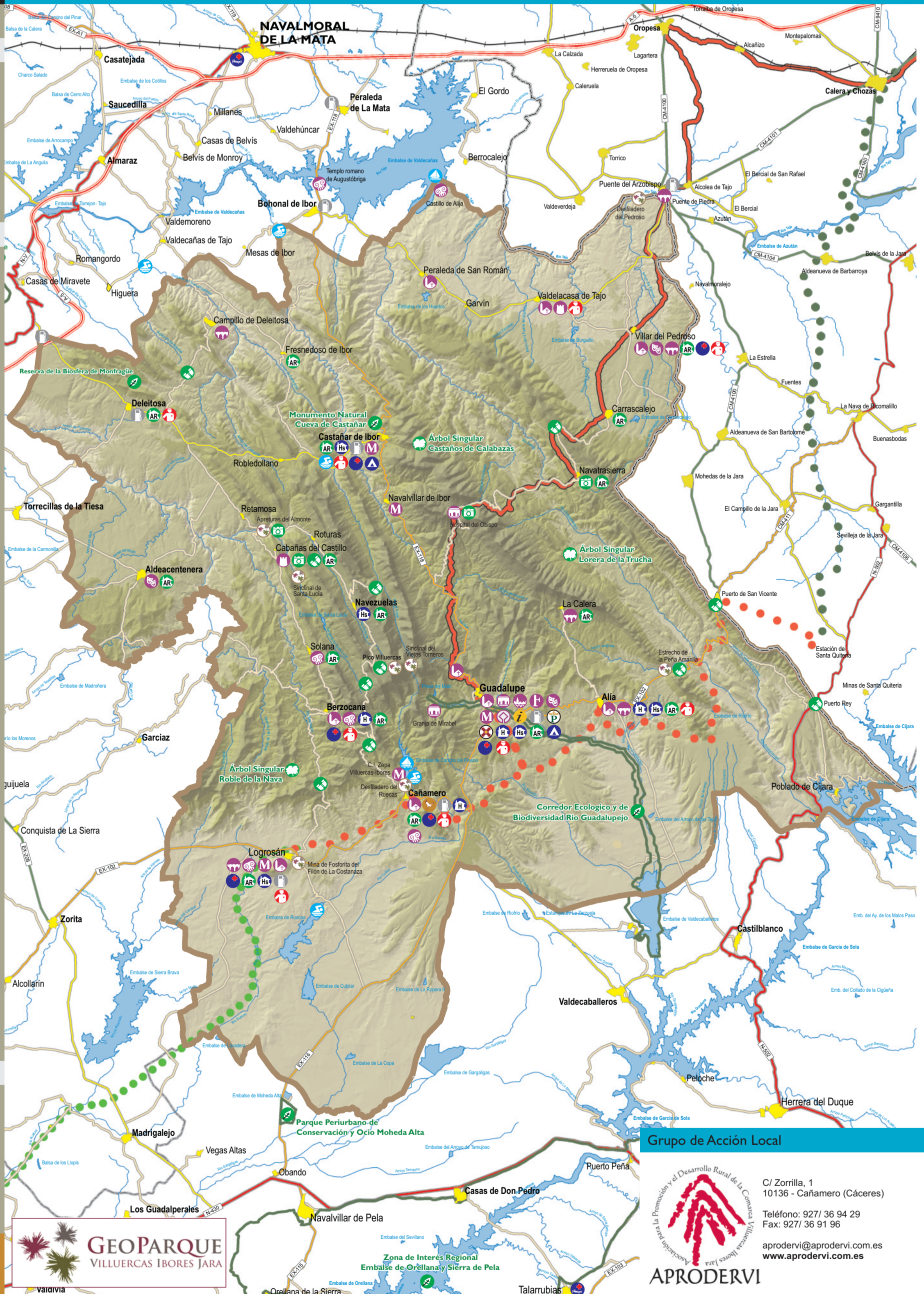

## Grupo de Acción Local



C/ Zorrilla, 1  
10136 - Cañamero (Cáceres)  
Teléfono: 927/ 36 94 29  
Fax: 927/ 36 91 96  
[aprodervi@aprodervi.com.es](mailto:aprodervi@aprodervi.com.es)  
[www.aprodervi.com.es](http://www.aprodervi.com.es)



Avda. Hernán Cortés, 3, bajo 5  
10004 - Cáceres  
Tel.: 927 62 68 29 / 927 22 45 68  
Fax: 927 62 68 30  
[redex@redex.org](mailto:redex@redex.org)

[www.redex.org](http://www.redex.org)



Red Extremadura de Desarrollo Rural. 2011.

Ven a Guadalupe a pie, en bici o a caballo a través de los doce caminos de peregrinación. Información en [www.itinere1337.com](http://www.itinere1337.com)  
\* Para consultar la lista completa de geositios visitar: [www.geoparquevilluercas.es](http://www.geoparquevilluercas.es)